



Member of
**Dow Jones
Sustainability Indices**
Powered by the S&P Global CSA

Sustainability Yearbook
Member 2021

S&P Global

Presentación Corporativa

Agosto 2021



Esta presentación puede contener declaraciones prospectivas respecto a expectativas de la gerencia sobre el desempeño operativo y financiero futuro de la Compañía, basándose en supuestos que actualmente se presumen válidos y adquisiciones recientes, su impacto financiero y de negocio, expectativas de la gerencia y sus objetivos relacionados. Las declaraciones prospectivas son afirmaciones distintas a hechos históricos. Las palabras “anticipa”, “podría”, “puede”, “cree”, “estima”, “espera”, “proyecta”, “intentará”, “probablemente”, “hará”, “debería”, “será”, y cualquier expresión similar u otras palabras de similar significado identificarán esas afirmaciones como declaraciones prospectivas. No existe certeza de si estos eventos sucederán o, de ocurrir, qué impacto tendrán en los resultados de las operaciones y condición financiera de Aceros Arequipa ya sea como una Compañía individual o consolidada. Aceros Arequipa no asume ninguna obligación de actualizar las declaraciones prospectivas incluidas en esta presentación.

- 
- ① Overview de la **Compañía**
 - ② Overview del **Mercado y Negocio**
 - ③ Highlights **Financieros**
 - ④ Gobierno **Corporativo**

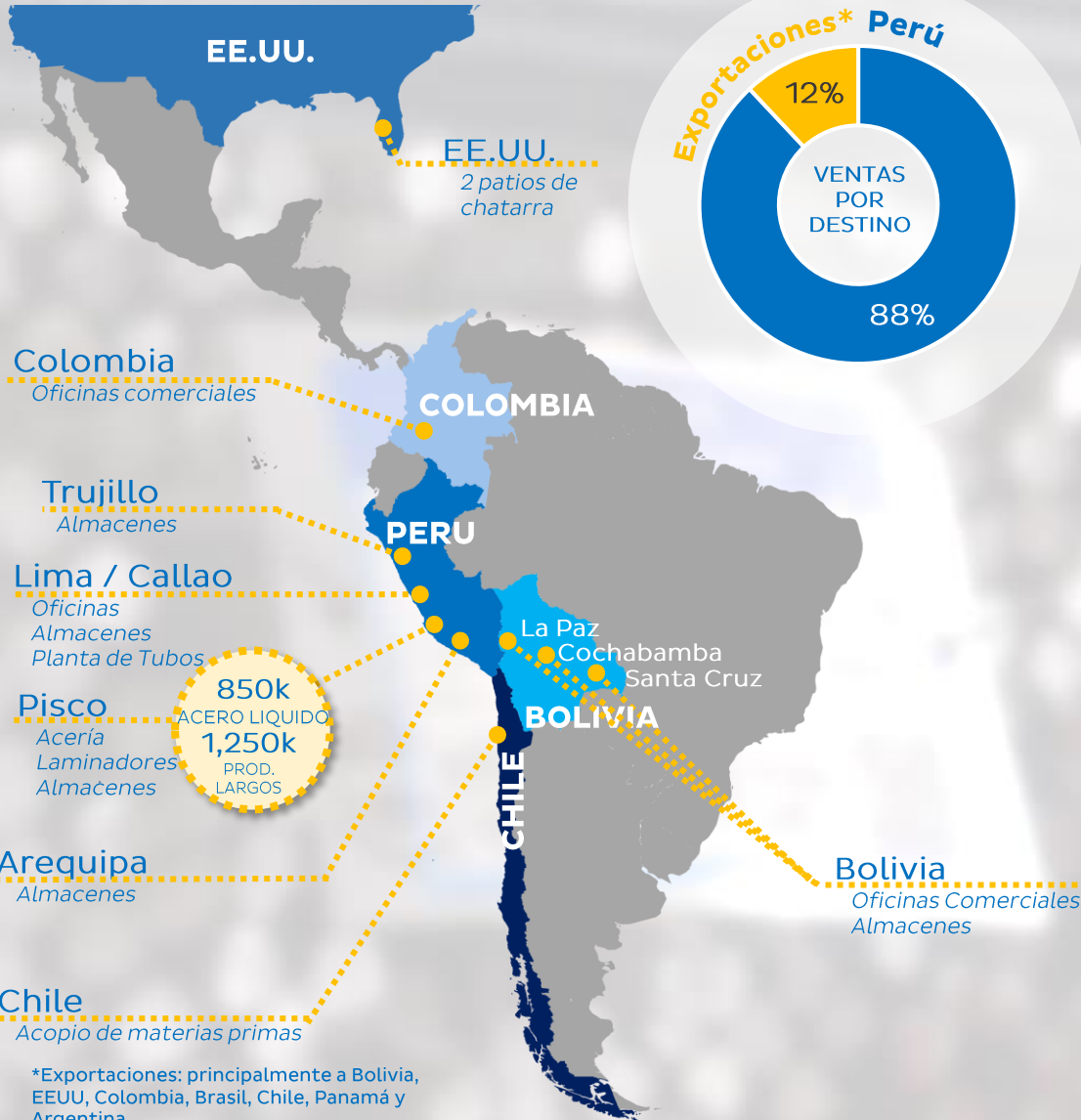

...atendiendo todos los segmentos del mercado con un **amplio portafolio de productos**

PRODUCIDOS

IMPORTADOS

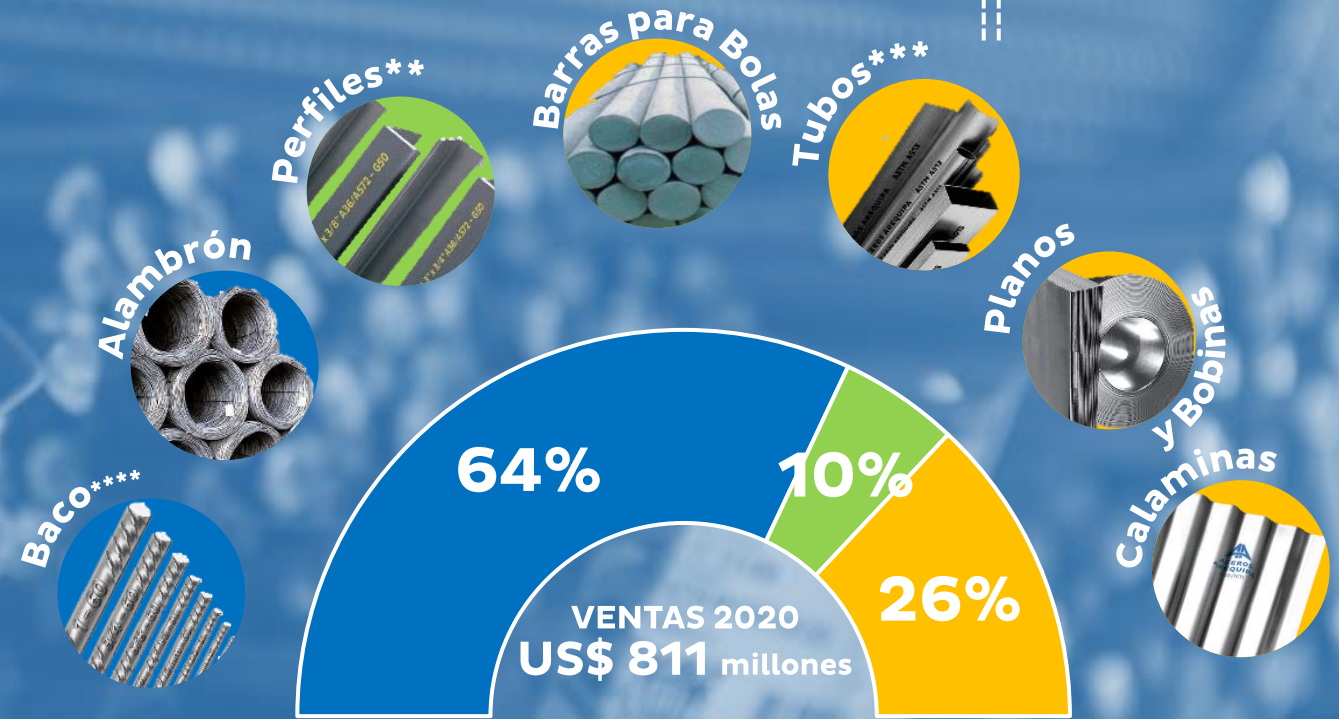

**Incluye ángulos, planos, redondos, cuadrados y canales. Algunas variedades son importadas.

***La Compañía inició la producción de tubos en noviembre 2018. Algunas variedades son importadas.

**** Baco se denomina a las barras corrugadas



SUBSIDIARIAS / ASOCIADAS

No forman parte de los Estados Financieros Consolidados

99.99%	96.00%	99.00%	100.00%	100.00%	100.00%	99.90%	99.92%	33.65%	33.65%	10.00%
COMERCIAL DEL ACERO **	COMFER S.A. **	ACEROS AMERICA	ACEROS AMERICA	ACEROS AMERICA CORP	ACEROS AMERICA	TSC innovation.	TRANSPORTES BARCINO S.A.	INMOBILIARIA COMERCIAL DEL ACERO ARGENTINA S.A.	INMOBILIARIA COMERCIAL DEL ACERO CALAMARQUILLA S.A.	celepsa
Comercializador de productos de acero	Comercializador de productos de acero	Proveedor de chatarra boliviana y brazo comercial en Bolivia	Constituida en enero 2021 como un brazo comercial en Colombia	Empresa americana accionista de dos empresas que acopian chatarra y ubicadas en Port Manatee y St. Petersburg.	Constituida en noviembre 2019 para el acopio de chatarra chilena	Servicios de valor agregado en diseño e ingeniería para la industria de la construcción	Transporte de carga local y regional	Compañía inmobiliaria	Compañía inmobiliaria	02 plantas hidroeléctricas
Fabricante de tubos	Fabricante de clavos y alambres							21,279 m2	24,865 m2	1. El Platanal 220MW 2. Marañón 18.4MW
Ventas 2020: US\$ 123 millones	Ventas 2020: US\$ 36 millones	Ventas 2020: US\$ 56 millones				Ventas 2020: US\$ 2 millones	Ventas 2020: US\$ 5 millones	Nota: Escindida de Comercial del Acero previo a la adquisición	Nota: Escindida de Comercial del Acero previo a la adquisición	

*Cifras al 12 de abril de 2021.

** En proceso de liquidación desde el 2021

La seguridad es nuestra prioridad



Nuestro objetivo es tener **cero accidentes** en nuestras operaciones

Tasa de accidentes
(índice de frecuencia x índice de severidad)

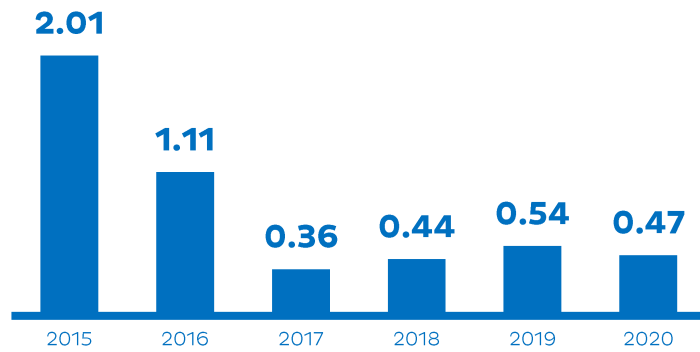

Enfoque en gestión de la calidad

- ✓ Tenemos un proceso de gestión integrado
- ✓ Nuestros productos cuentan con certificaciones en Perú, Colombia y Brasil



Perú



Brasil



Colombia

- ✓ Nuestro laboratorio de pruebas metalúrgicas con acreditación ISO/IEC 17025, nos permite emitir certificados de calidad de manera oportuna

Member of
Dow Jones Sustainability Indices
Powered by the S&P Global CSA

Sustainability Yearbook
Member 2021
S&P Global

Reducido impacto medioambiental



ISO 14001
Certificado desde 2010

1° estrella en Huella de Carbono Perú por MINAM

Cálculo y reporte de gases de efecto invernadero 2019

Invertimos de manera continua en tecnologías para **reducir nuestro impacto en el medio ambiente**



Un ejemplo es el **“eco-block” AA**. Utilizando escoria de la acería, estamos produciendo bloques que pueden ser utilizados para la construcción de paredes y caminos

Socialmente Responsable



Distintivo Empresa Socialmente Responsable (2017, 2018, 2019 y 2020)



El 2017, 2018 y 2019 se nos otorgó la distinción “Empresa Socialmente Responsable”, Reconociendo el compromiso de nuestra gerencia con la sostenibilidad social, ambiental y económica

- 
- ① Overview de la **Compañía**
 - ② Overview del **Mercado y Negocio**
 - ③ Highlights **Financieros**
 - ④ Gobierno **Corporativo**

Compañía Líder del Mercado Peruano con Fuerte *Upside*

Sostenido
Liderazgo del
portafolio....

#1



Baco** y Alambrón

#1



Perfiles

#1

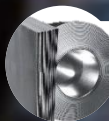

Planos y Bobinas

#1



Tubos

Otros

Mercado de acero en Perú 2020 2,944k toneladas

Mercado competitivo* 2020 2,645k toneladas

Volumen  (Peru) 951k toneladas

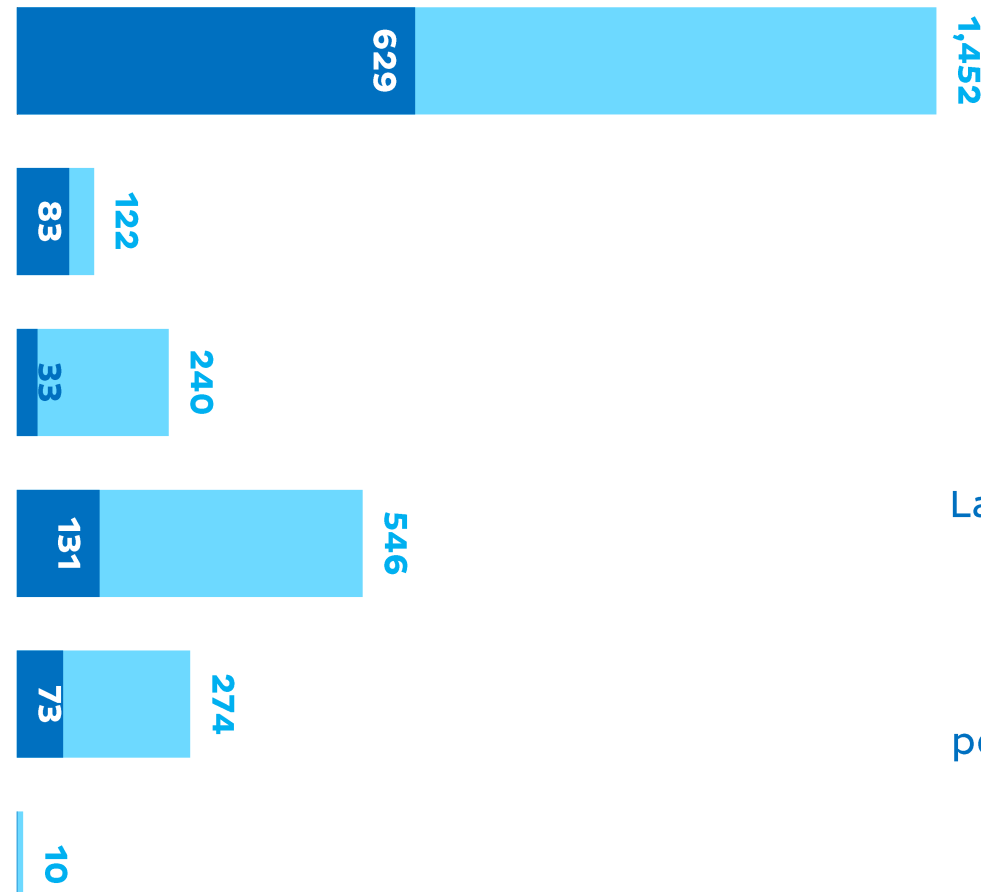

...con **potencial de crecimiento** en el **mercado total**

Servicios de valor agregado enriquecen y diferencian nuestra propuesta de valor para Baco y Alambrón

La nueva acería (2021) nos permitirá producir **Barras para Bolas** a costos competitivos y contar con **nuevas presentaciones de productos**

La adquisición de Comasa (2018) generará **sinergias de mercado** para impulsar el **crecimiento en planos y tubos**

La nueva **Planta de tubos** (2018) nos permitirá consolidar nuestro liderazgo en esta categoría

FUENTE: Estimaciones de la Compañía basadas en Importaciones, Producción y otra información pública

*Mercado competitivo es el mercado total de acero en Perú excluyendo los productos que Aceros Arequipa no comercializa.

** Baco se denomina a las barras corrugadas

AUTO-CONSTRUCCIÓN

Viviendas y metalmecánica doméstica



COMPAÑÍAS CONSTRUCTORAS

Construcciones diversas



INDUSTRIA

Productos y equipamiento industrial



MINERÍA

Consumibles para molienda y soporte de minas



✓ **Mejor alcance a Auto-Construcción** a través de una red de distribución a nivel nacional y asociaciones con comerciantes

✓ **Servicios de valor agregado** que generan eficiencias y minimizan costos a empresas constructoras

✓ **Adquisición de Comasa**
i) Incrementamos nuestra presencia el segmento industrial
ii) Complementó nuestro portafolio y servicios con un *steel center* y una planta de tubos

✓ **La nueva acería (2021) nos da acceso a un nuevo mercado:** Barras para bolas

TSCinnovation.
Diseño y servicio BIM para compañías constructoras y clientes industriales

ACEDIM
Productos de acero dimensionado para la construcción

ACERO INSTALADO
Servicio de instalación de Baco en las obras de construcción





Equipamiento *State-of-the-art* nos hace una de las plantas más eficientes



Historial de inversiones estratégicas



Mayor productor de productos largos en Perú



Disponibilidad de producto vs importadores



Costos de energía competitivos



FLEXIBILIDAD EN MATERIAS PRIMAS

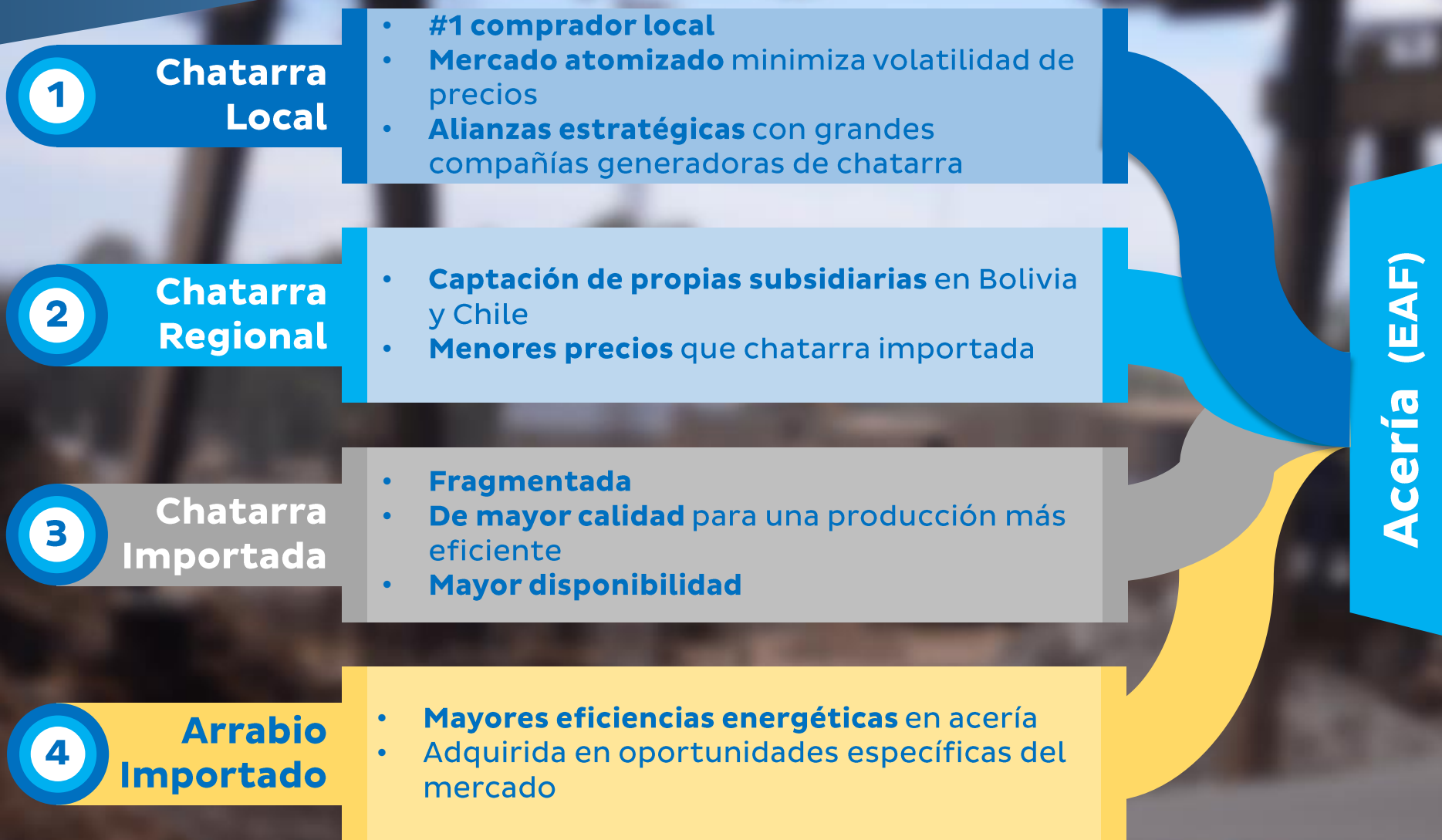

Iniciativas y desarrollos

- La nueva acería requerirá menos chatarra fragmentada y podrá utilizar más HMS ✓
- Inversiones en patios de chatarra regionales ✓
- Auto-abastecimiento de minerales mediante denuncios mineros ✓
- Inversión en capacidad de producción de arrabio ✓

- 
- ① Overview de la **Compañía**
 - ② Overview del **Mercado y Negocio**
 - ③ Highlights **Financieros**
 - ④ Gobierno **Corporativo**

Un historial de **crecimiento y generación de valor...**

Volumen (miles de toneladas) & Ventas (US\$ millones)

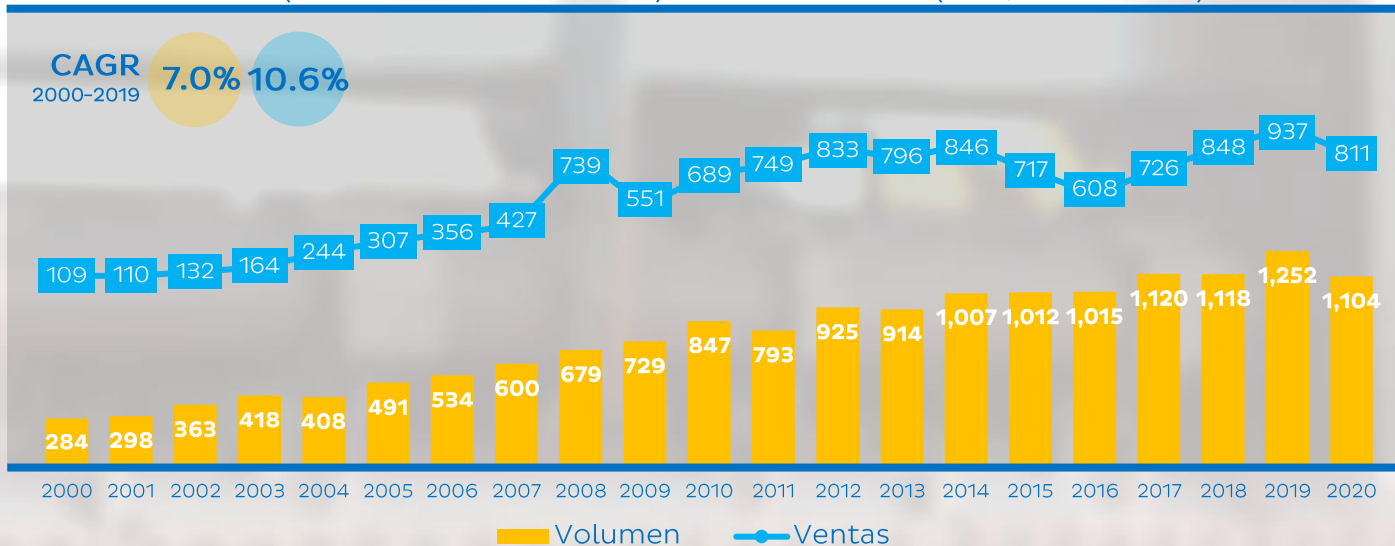

EBITDA (US\$ millones) & margen EBITDA (%)

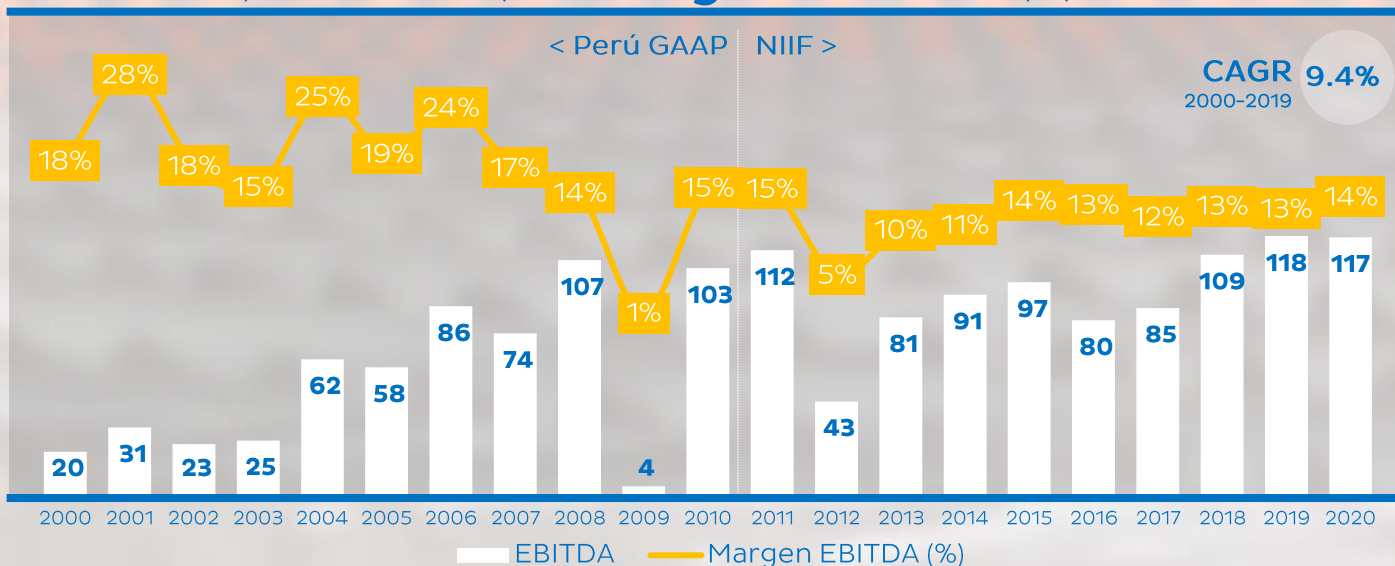

*A partir del 2011 la Compañía reporta bajo NIIF, anteriormente reportaba bajo Perú GAAP

...continuando con la implementación de un plan de oportunas inversiones...

CAPEX (US\$ millones)

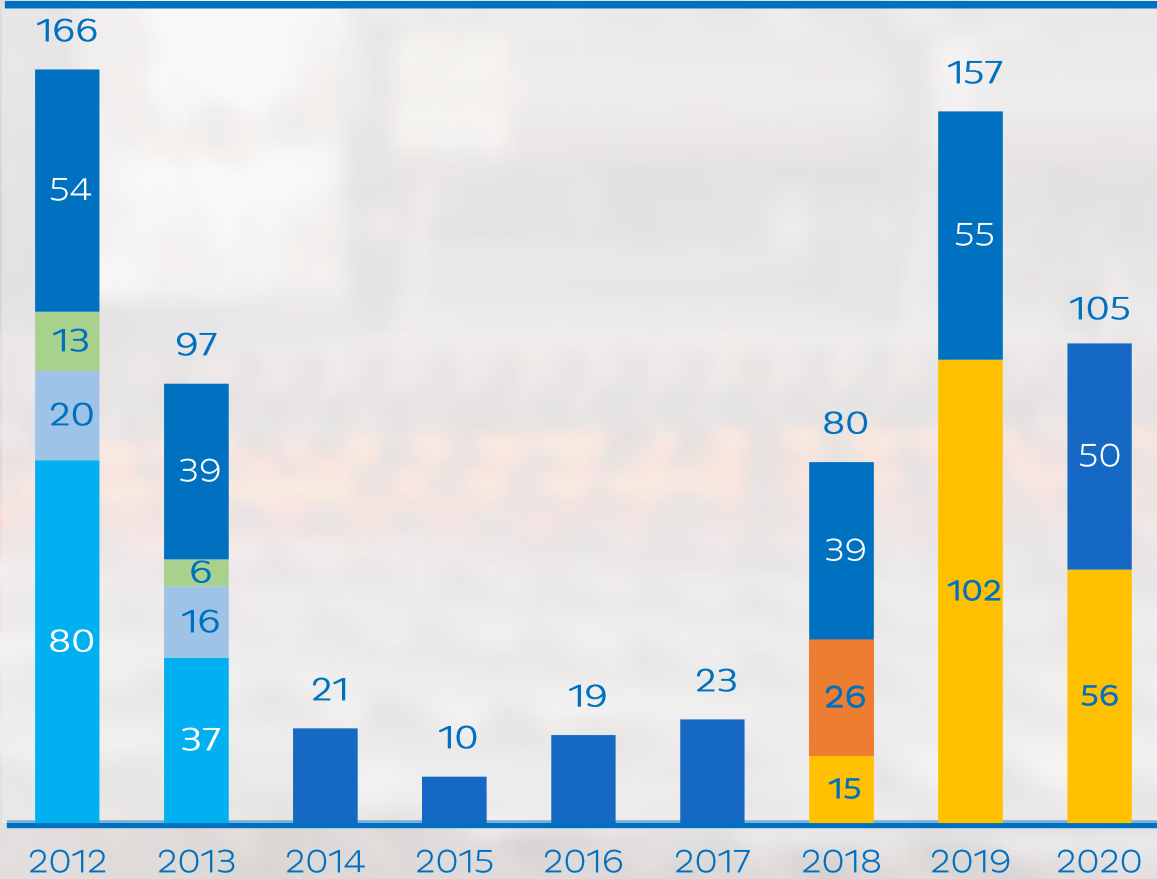

- Laminador - Tren n°2
- Almacenes (Pisco)
- SAP - ERP
- Nueva acería
- Comasa
- CAPEX otros

Deuda Total (US\$ millones) & **Deuda Neta / EBITDA** (US\$ millones)

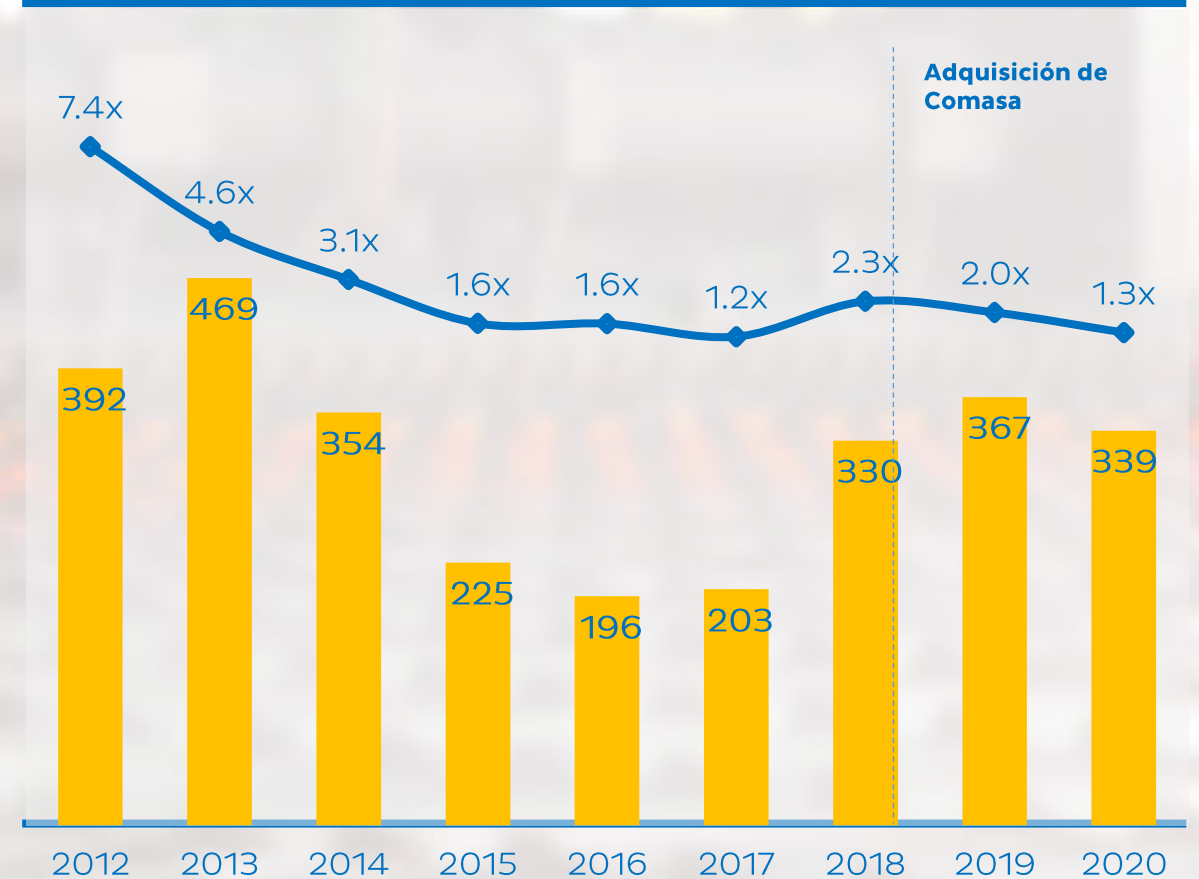

- Deuda Total
- ◆ Deuda Neta / EBITDA

La nueva acería **reduce dramáticamente la dependencia de planquilla importada** y minimiza costos

El proyecto incluye nuevos:

- Parque de chatarra
- Horno eléctrico (EAF)
- Colada continua
- Planta de tratamiento de humos
- Planta de tratamiento de agua

La nueva acería **igualará la capacidad actual de laminación...**

Capacidad de producción (miles de toneladas)

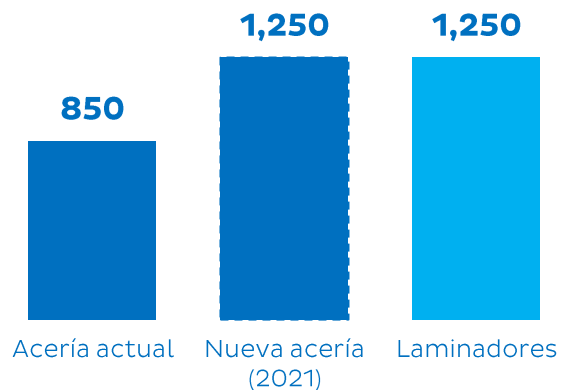

...Eliminando la necesidad de importar planquillas



Nota 1: Cifras de capacidad corresponden a capacidad nominal
Nota 2: La acería actual será apagada hasta ser necesitada

Reducción de **costos de transformación**



Ahorro en energía



Consumo de electrodos



Mantenimiento



Fragmentación



Consumo de ferroaleaciones

Incrementada **flexibilidad en materias primas**



Producción de **acero de alto carbono** para crecer en el mercado minero





Continuó cotizando a **múltiplos atractivos** a diciembre de 2020

Política de pago de dividendos del 40% de los resultados del año

Monto es pagado por completo luego de dos adelantos de 10% y 24%

Valorización (US\$ millones)

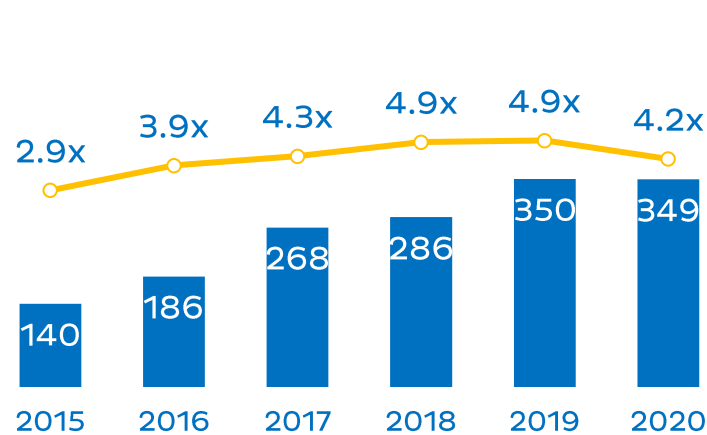

■ Market Cap ○ EV/EBITDA
Nota: Market Cap no considera acciones en tesorería

Nota: Cifras 2020 son al 31 de diciembre

Utilidad Neta (US\$ millones)

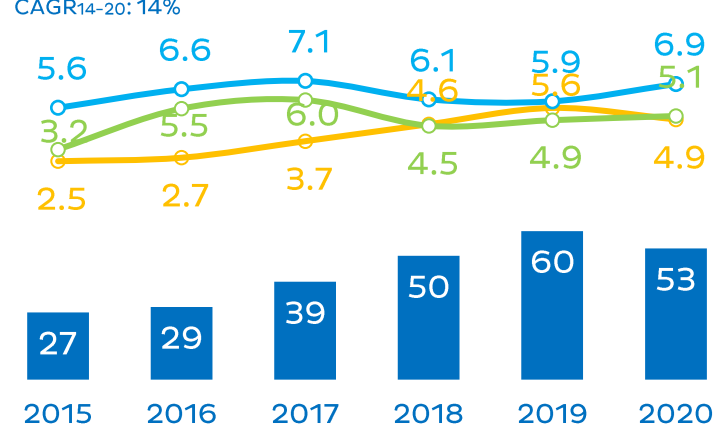

■ Utilidad Neta ○ UPA (US\$ 1/100)
● P/E (Acc. Común) ● P/E (Acc. de Inversión)

Nota: Utilidad Neta de 2018 no considera badwill

Dividendos pagados (US\$ millones)

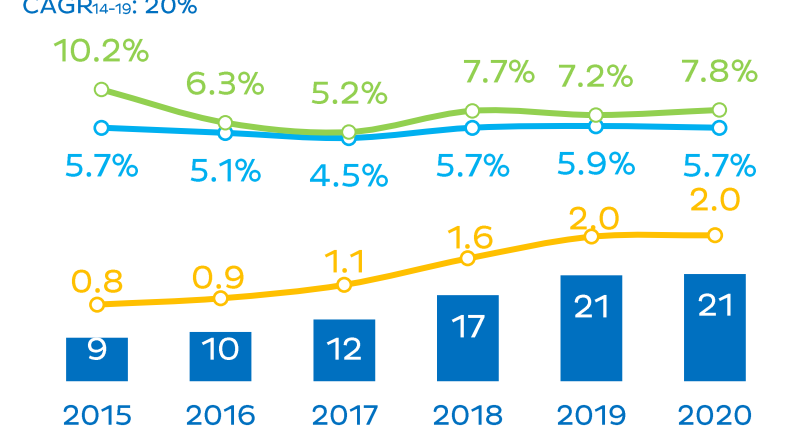

■ Pago de Dividendos ○ Dividendos / acción (US\$ 1/100)
● Div. Yield (Acc. de Inversión) ● Div. Yield (Acc. Común)

- 
- 1 Overview de la **Compañía**
 - 2 Overview del **Mercado y Negocio**
 - 3 Highlights **Financieros**
 - 4 Gobierno **Corporativo**

Gobierno Corporativo



Ricardo Cillóniz C.

PRESIDENTE EJECUTIVO

MBA - Michigan State University



Tulio Silgado

CEO

Kellogg School of Management



Ricardo Guzmán

CFO, IRO

MBA - University of Chicago Booth School of Business

Directorio

*Independiente

Ricardo **Cillóniz C.** (P)
Fernando **Carbajal*** (VP)
José Antonio **Baertl**
Pedro **Blay**
Ricardo **Bustamante**
Renee **Cillóniz**

Giselle **Ferrand***
Manuel **Montori***
Enrique **Olazabal***
Pablo **Peschiera**
Diego **Urquiaga***
Andreas **Von Wedemeyer**

Equipo Ejecutivo



Ricardo Guzmán
CFO, IRO

Humberto Barragán
Auditoría

Juan Manuel Otoya
Recursos Humanos

Fernando Bustamante
Estrategia & Riesgos

Ricardo Cillóniz R.
Proyectos & Minería

Francisco Alayza
Legal

Augusto Cornejo
Producción

Diego Arróspide
Compras Estratégicas

Rafael Cáceres
Sistemas

Tulio Silgado
CEO

Ricardo Cillóniz C.
Presidente Ejecutivo

Mariana Talavera
Cadena de Suministro

Gonzalo Arróspide
Comercial

Gobierno Corporativo



Derechos de Accionistas

Trato Equitativo

Política de Dividendos  40% de Utilidad Neta Adelantos de 10% y 24%

Junta de Accionistas

Reglamento de Junta de Accionistas

Transparencia

Política de Información Corporativa

Directorio



3 Comités Especiales

ÉTICA	AUDITORÍA Y GESTIÓN DE RIESGOS	RECURSOS HUMANOS
-------	--------------------------------	------------------

Cumplimiento y Gestión de Riesgos

Política de Gestión de Riesgos

Big 4 Firmas auditoras Pueden ser designadas **5 años**

12 miembros  17% Mujeres  44% Independientes

¿Por qué Aceros Arequipa?

1 Líder de mercado en Perú, con *upside* local y regional



Crecimiento de mercado

Brecha de infraestructura en Perú sigue siendo alta



Market Share

- Nuevos productos
- Sinergias de adquisiciones recientes y potenciales
- Servicios de valor agregado

2 Eficiente Modelo Operativo



Distribución a nivel nacional con creciente presencia regional



Equipamiento *state-of-the-art*

- Planta de tubos (2018)
- Laminador n°2 (2013)



#1 Comprador de chatarra local, mercado local atomizado y de baja volatilidad



Próximas Inversiones

- Nueva acería (2021)
- Patios de chatarra
- Capacidad de arrabio

3 Historial de crecimiento y generación de valor



Crecimiento sostenido

CAGR '00-'20
Ventas: 11%
EBITDA: 9%



Atractivas métricas de valorización

4 Sólido equipo profesional en una estructura eficiente



Enfoque en la gente contando con un equipo calificado de profesionales



Member of
**Dow Jones
Sustainability Indices**
Powered by the S&P Global CSA

Sustainability Yearbook
Member 2021

S&P Global

Presentación Corporativa

Agosto 2021